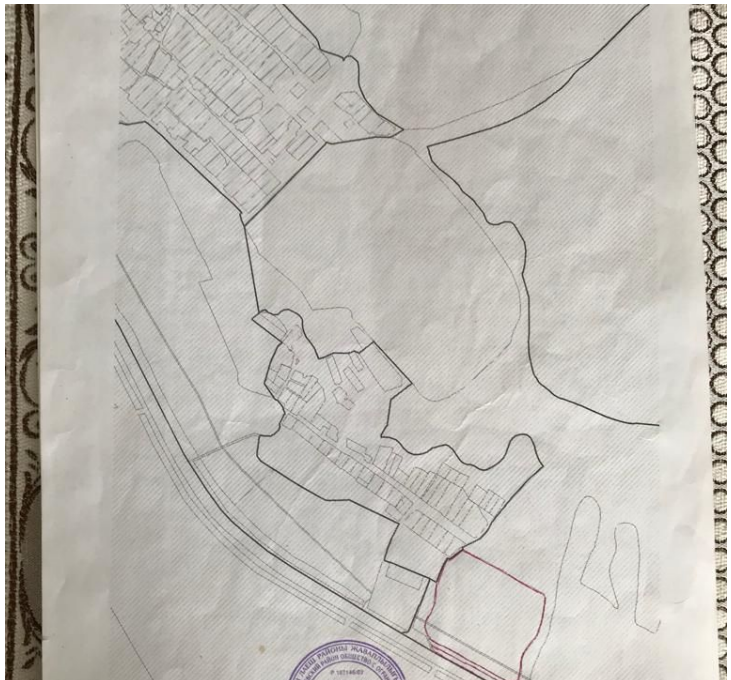

Продажа

Продаётся участок земли на развязке М12

Лаишево,

Лаишево,

₽ 18 000 000

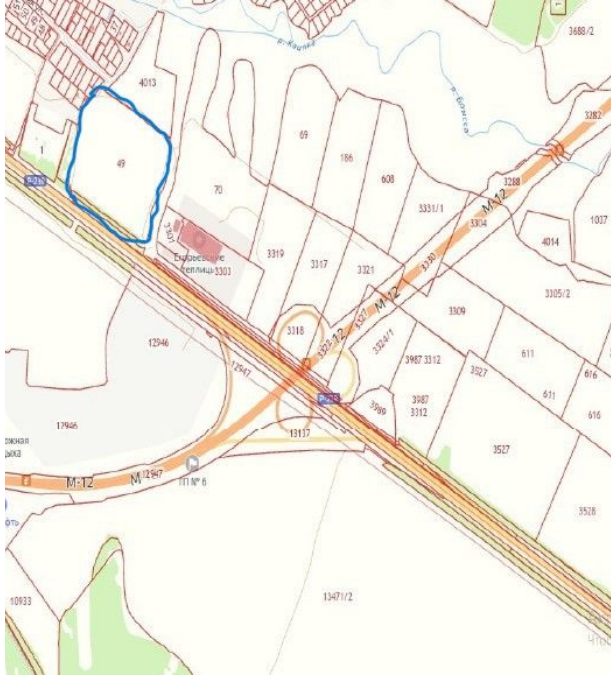

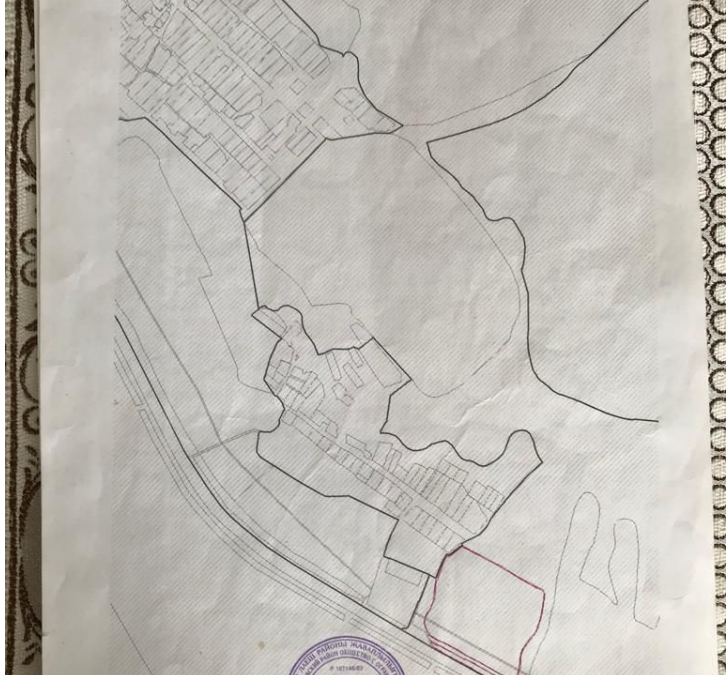

Продается участок земли на пер площадью 101 321 кв.м. сельхозназначения.
- Расположен на развязке с трассой М12 в Лаишевском районе вблизи населенных пунктов Егорьево и Каипы.
-Возможно добавить вид разрешённого использования для сель. хоз производства, а также целиком перевести участок в промышленное назначение. Соседи уже перевели построились.
-Коммуникации по запросу.

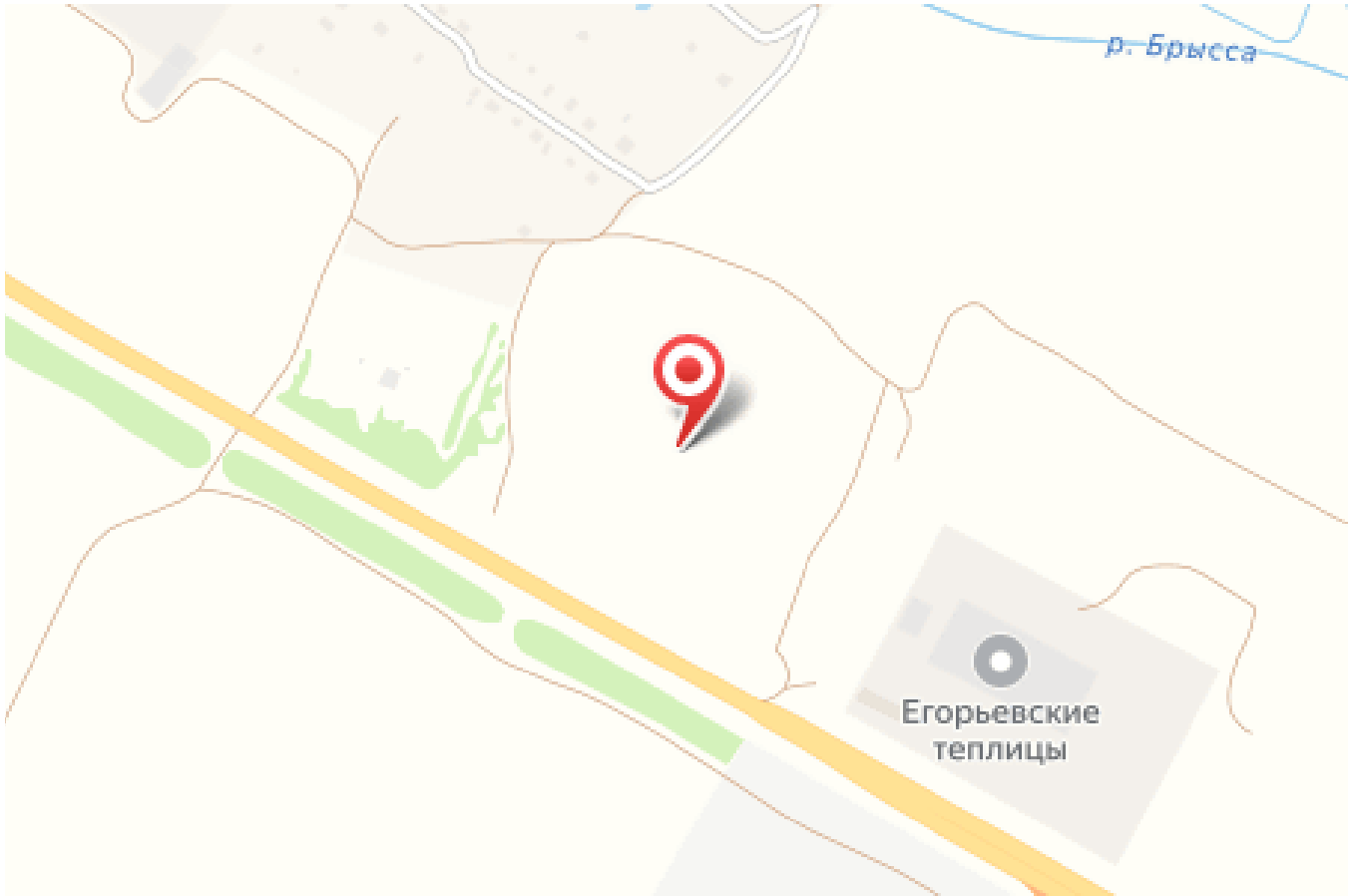

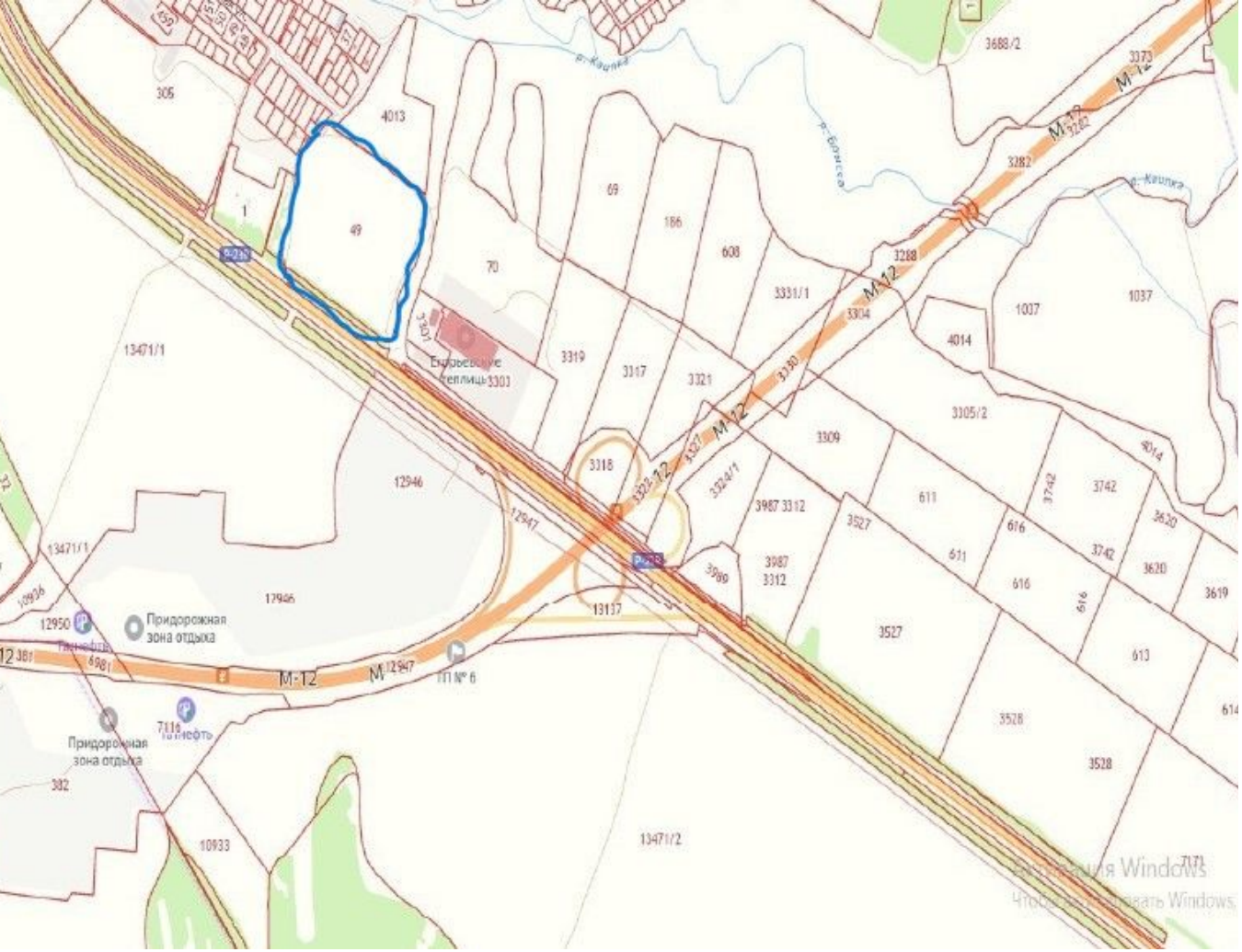

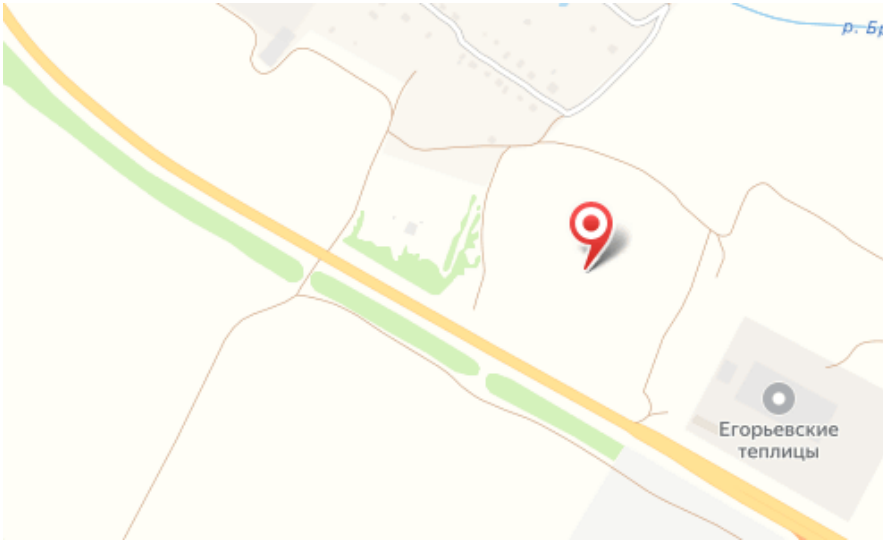

Площадь участка: **1013 соток**

Расстояние до города: **37 км**

Право собственности: **Собственник**

Специалист по недвижимости

Гаджиев Илгар

+79655863110

ilgar@tat-estate.ru

TATESTATE

+79655869654
tat-estate.ru
tatestate@yandex.ru
ул. Тукая 77