Аренда

Сдается в аренду особняк в Ореховке 1055,9 м2

Зеленодольск,

Зеленодольский район, посёлок Дубровка, КП Западная Ореховка, Приозёрная улица, 1

₽ 250 000

Сдается в аренду помещение свободного назначения! Общая площадь 1055,9 кв.м. Уникальность данного предложения заключается в том что есть возможность разграничить данную площадь на более мелкие от 50 кв.м. Помещения с отдельным входом и выходом на большое крыльцо. Имеется своя парковка (надземная) на 21 машинное место. Поселок Ореховка.

Вид объекта: **Помещение свободного назначения**

Тип аренды (прямая/субаренда): **Прямая**
Этаж: **1**
Отопление: **Автономное**
Лифт: **нет**
Планировка: **Кабинетная, Открытая**
Тип здания: **Административное здание**
Право собственности: **Посредник**
Высота потолка в метрах: **4**

Обязательно для заполнения: доп. 2 категории: **Свободного назначения, Производство**
Общая площадь: **1055.9 м²**
Этажность дома: **2**
Водоснабжение: **да**
Вход: **С улицы**
Отделка: **Без отделки**
Тип парковки: **На улице**
Удаленность от дороги: **Вторая линия и дальше**

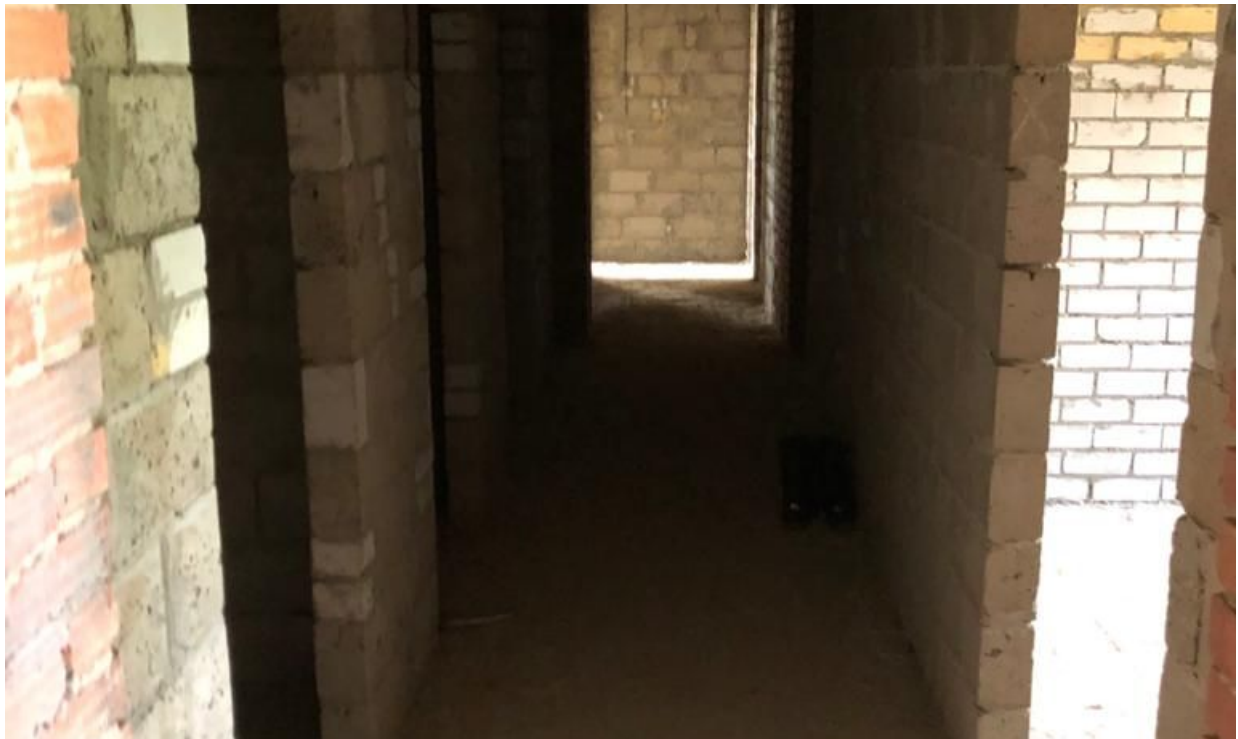

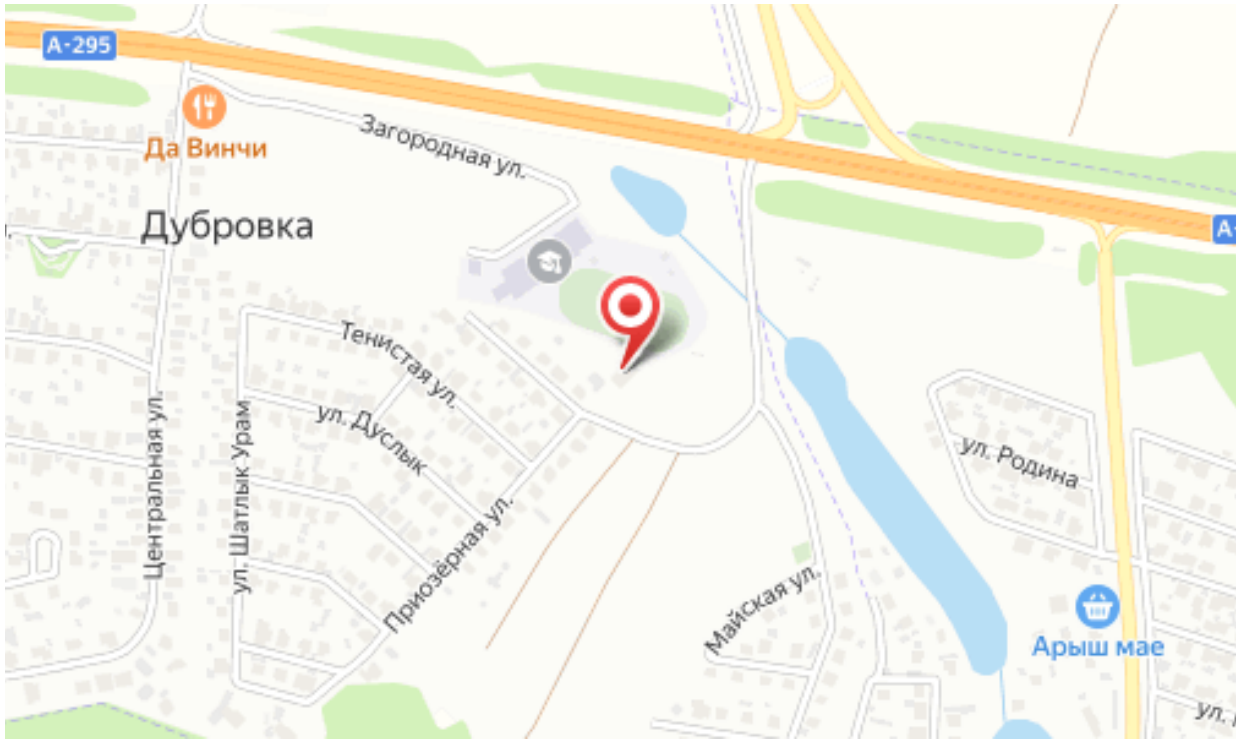
А-295
Да Винчи
Загородная ул.
Дубровка
Тенистая ул.
ул. Дуслык
Центральная ул.
ул. Шатлык Урам
Приозёрная ул.
ул. Родина
Майская ул.
Арыш мае

Специалист по недвижимости

Ситдиков Игорь

+79585774108

s.igor@tat-estate.ru

TATESTATE

+79655869654
tat-estate.ru
tatestate@yandex.ru
ул. Тукая 77