Аренда

Сдаётся производственно-складское помещение 500 кв.м.

Пестрецы,

Респ Татарстан, село Пестрецы, ул Казанская, д 15Д

₽ 200 000

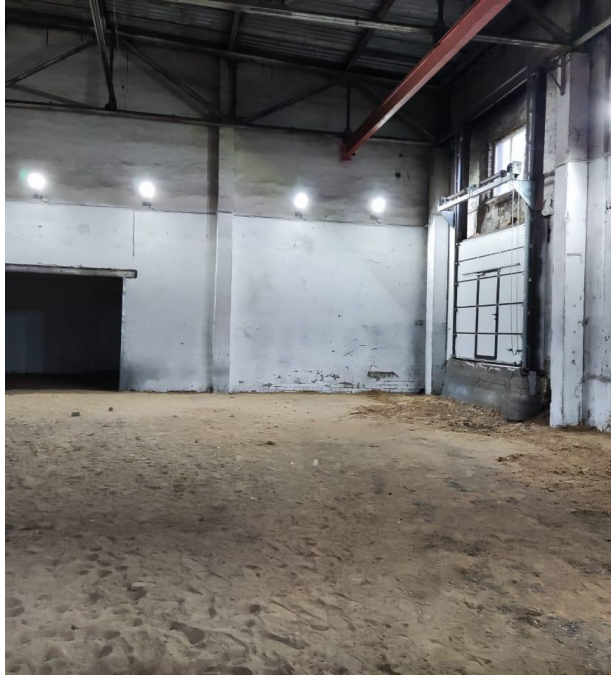

Сдаётся производственно-складское помещение площадью 500 кв.м. Высота потолка 8 м.
Имеется кран-балка грузоподъёмностью 3,5 т.
Пол промышленный бетон засыпан песком.
Доступная мощность электроэнергии до 1 мВт
Установлены ворота высотой 5 м. Внутри имеются санузел и бытовое помещение.
Можно залить пол и провести отопление в счёт аренды по договорённости.
Есть офисные помещения.
Склад расположен на территории охраняемой благоустроенной базы, много места для заезда и разворота любого грузового транспорта.

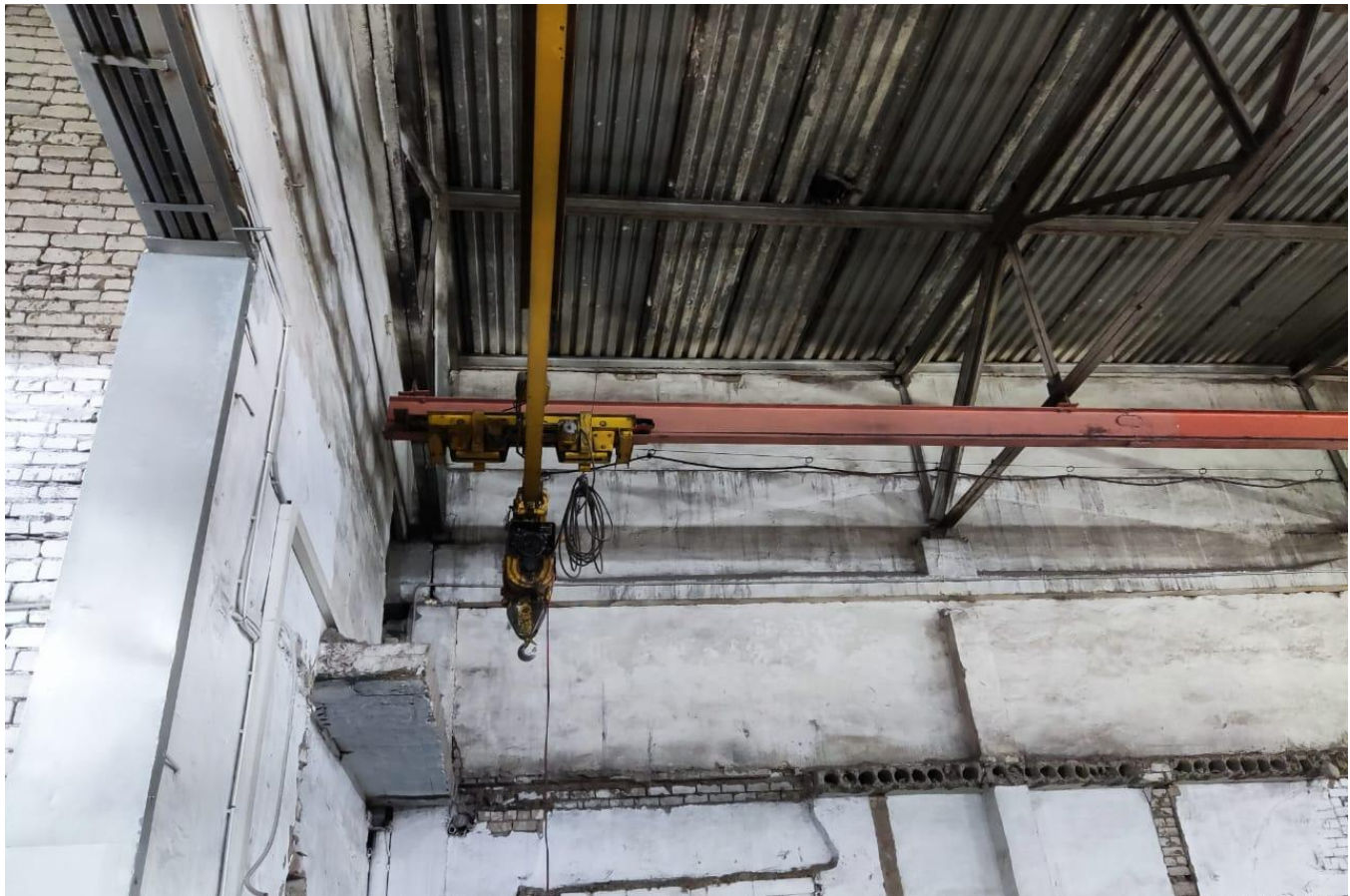

Вид объекта: **Складское помещение**

Тип аренды (прямая/субаренда): **Прямая**
Этаж: **1**
Отопление: **Нет**
Лифт: **нет**
Отделка: **Без отделки**
Тип парковки: **На улице**
Высота потолка в метрах: **8**

Обязательно для заполнения: доп. 2 категории: **Свободного назначения, Производство**
Общая площадь: **500 м²**
Этажность дома: **1**
Водоснабжение: **да**
Вход: **Со двора**
Тип здания: **Административное здание**
Право собственности: **Собственник**

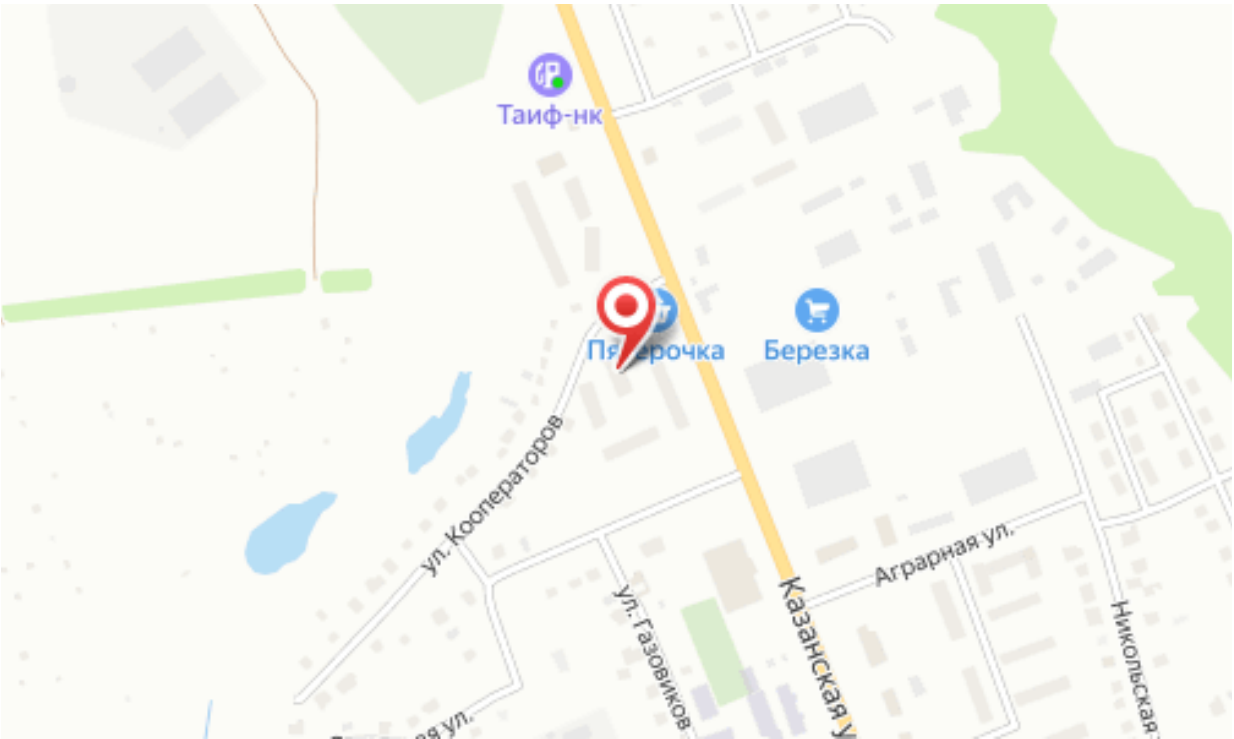
Таиф-нк
Пятёрочка
Березка
ул. Кооператоров
ул. Газовиков
Казанская ул.
Аграрная ул.
Никольская

Специалист по недвижимости

Гаджиев Илгар

+79655863110

ilgar@tat-estate.ru

TATESTATE

+79655869654
tat-estate.ru
tatestate@yandex.ru
ул. Тукая 77