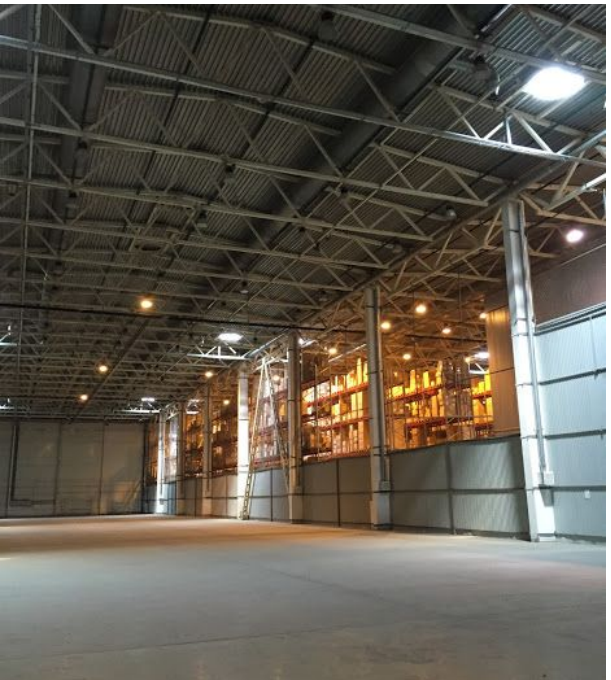

Аренда

Склад "А" в логистическом парке "Биек Тау" 8000кв.м.

Казань,

деревня Макаровка, ул Березовая, зд 10

₽ 6 800 000

Сдаются в аренду складские помещения класса "А" в логистическом парке "Биек Тау" 8000 кв.м, удачно расположен в 6 км от г. Казань расположен на федеральной трассе М7, по которой идет поток грузов в Поволжье, Урал и Сибирь.
Характеристики строящего склада:
Помещения полностью будут готовы к использованию без стеллажей, но с возможностью их установки - к 1 кварталу 2025 года.
-Круглосуточная охрана, пропускной режим, наличие видео наблюдения. Территория лого парка огорожена.
-Температурный режим в зимнее время 18-20 кв.м.
-На данной территории склада расположены 2 погрузочно-разгрузочных ворот, каждый их них оборудован уплотнителями и выравнивающей площадкой.
-Поверхность пола с анти-пылевым покрытием.
-Высота потолка 12 метров.
- зарядная комната на территории склада
-режим работы круглосуточно, выходные и праздничные дни.
-Интернет, телефония, видео наблюдение.
-Мощность для производства – до 9 МВт
Рабочая высота потолков — 12 м
Шаг колонн — 12х24 м
Нагрузки на пол от 6 тонн/кв.м
Глубина здания - 117 м
Уровень пола — 1,2 м
Пожарная сигнализация, спринклерная система пожаротушения
Офисные помещения.

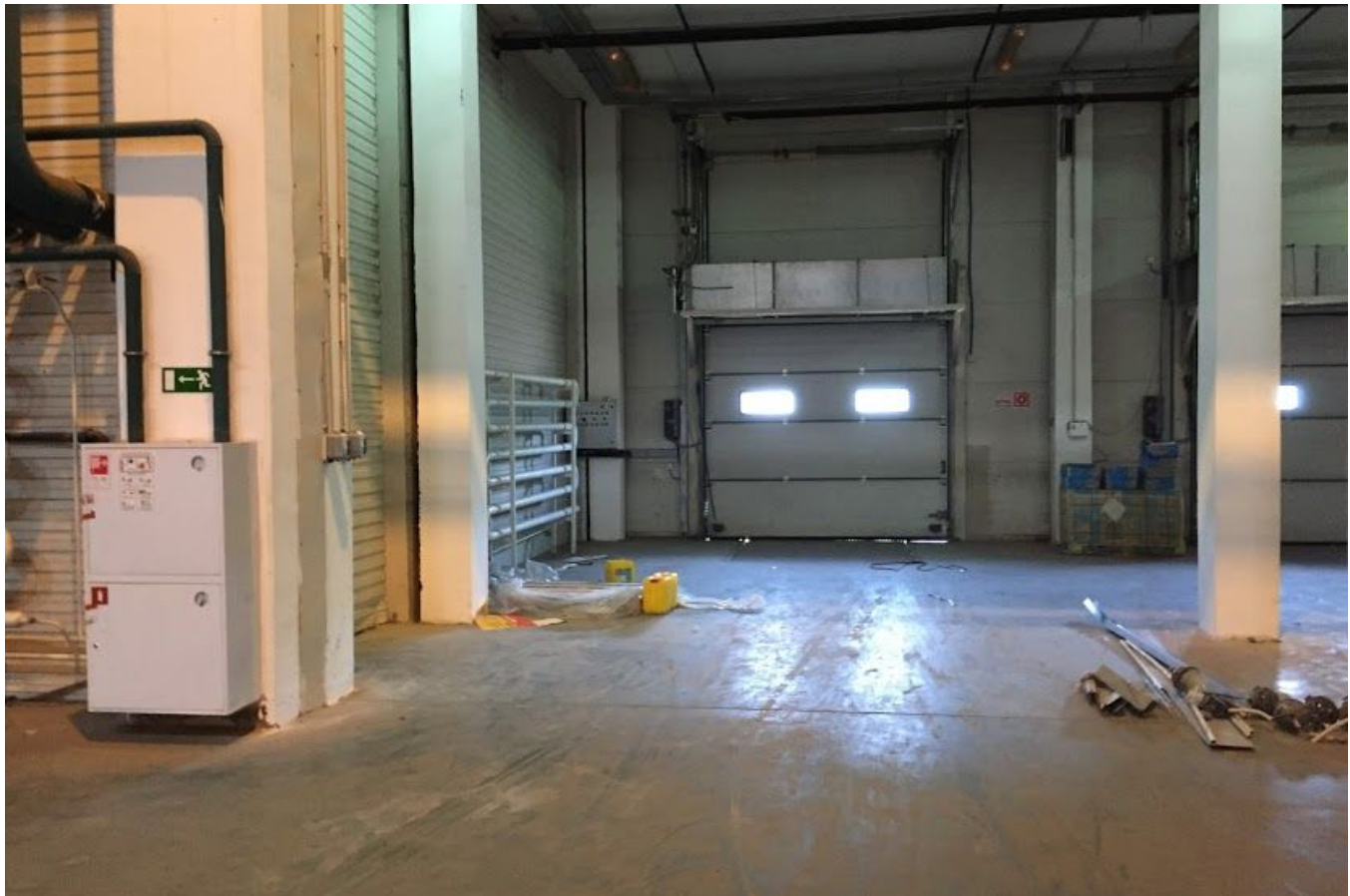

Общая площадь: **8000 м²**

Авито (дополнительные виды недвижимости): **склад, производство**

Этажность дома: **1**

Отопление: **да**

Лифт: **нет**

Вход: **Со двора**

Отделка: **Чистовая**

Тип парковки: **На улице**

Вид объекта: **Складское помещение**

Этаж: **1**

Электричество: **да**

Водоснабжение: **да**

Паркинг: **нет**

Планировка: **Открытая**

Тип здания: **Другой**

TATMETR.RU
вся недвижимость Татарстана

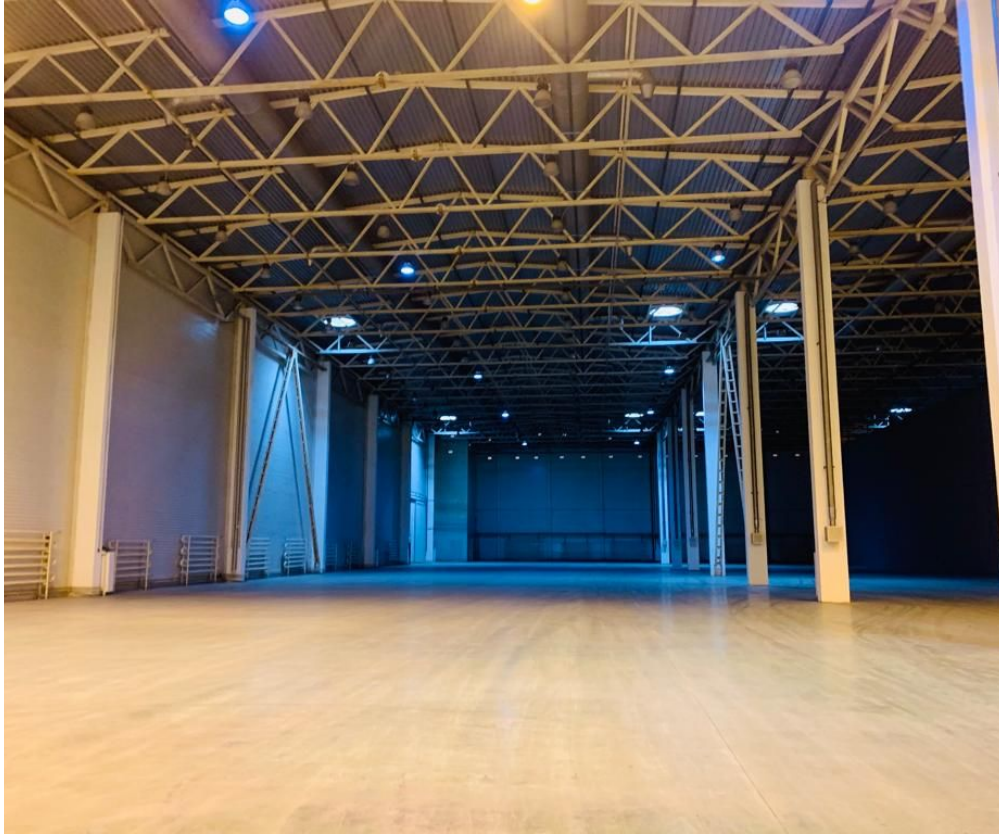

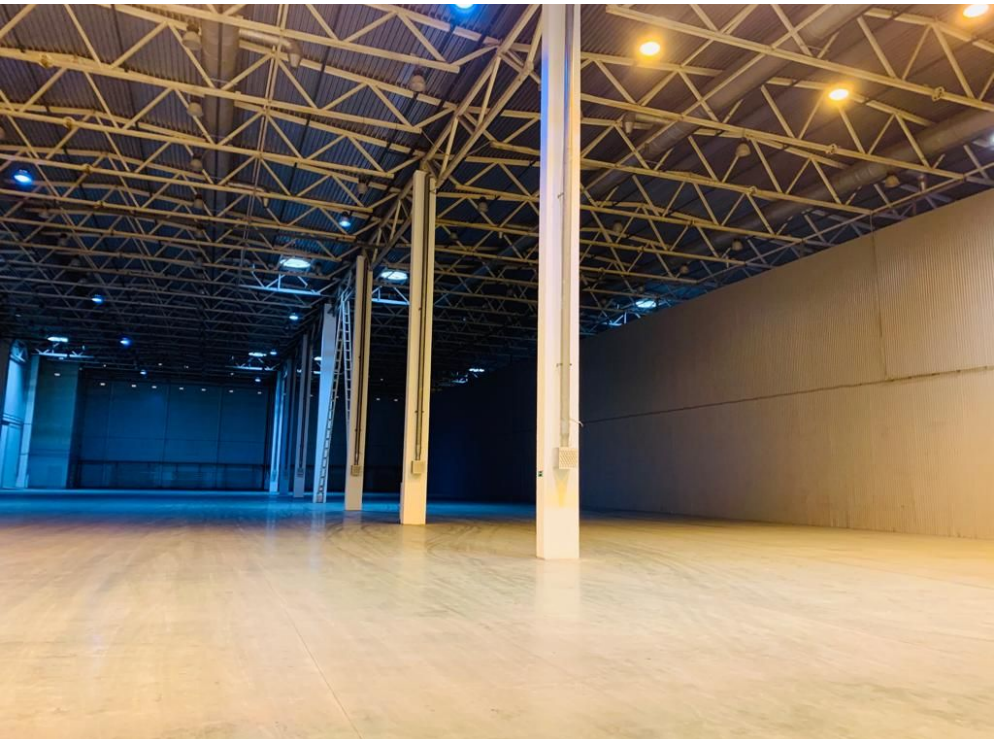

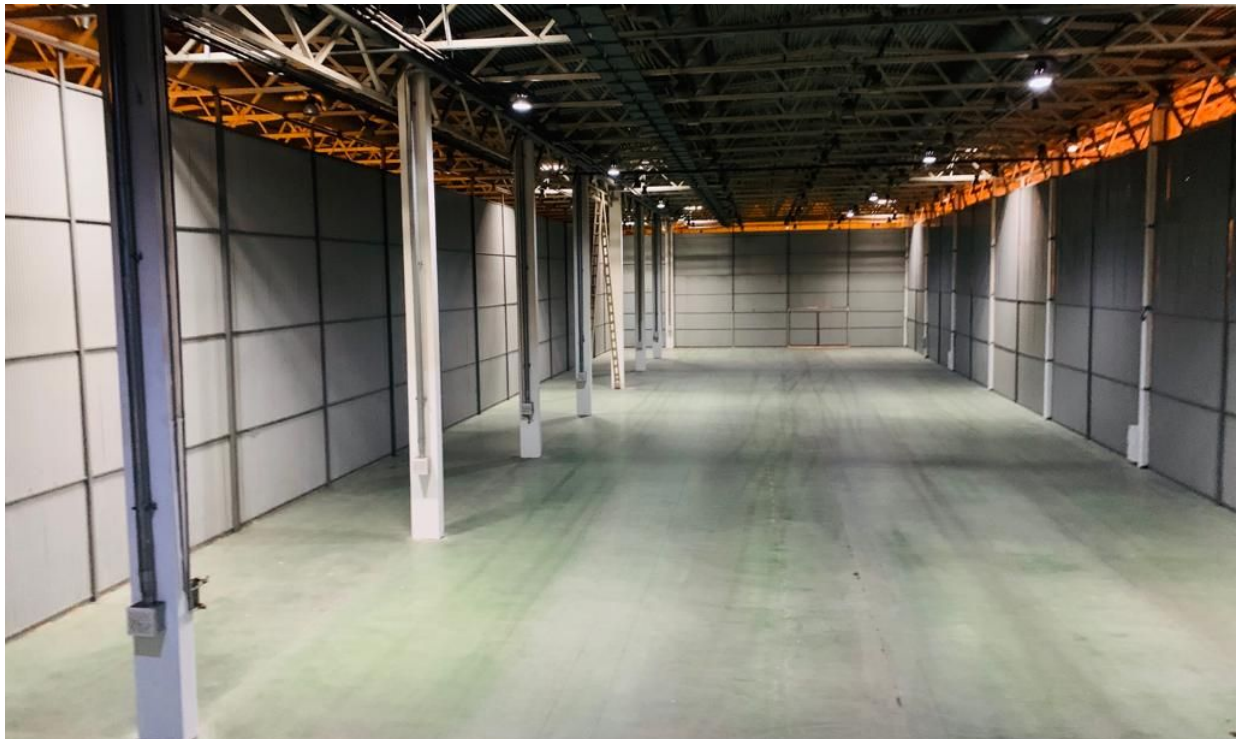

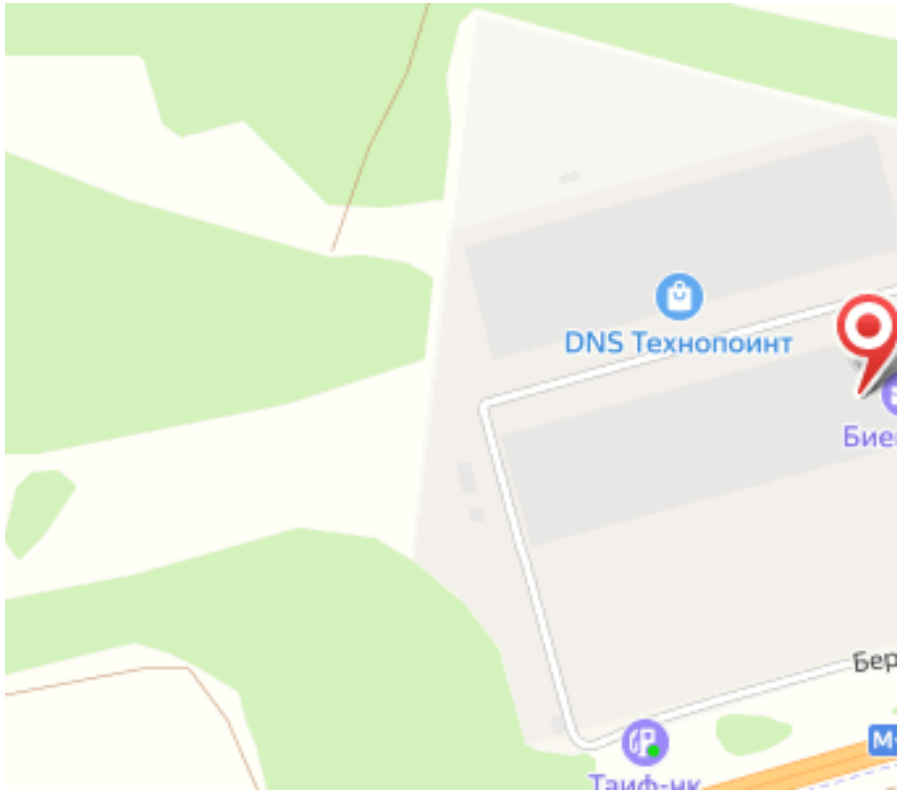
DNS Технопоинт